

# CMU Lifelong Education

วิทยาลัยการศึกษาตลอดชีวิต มหาวิทยาลัยเชียงใหม่

“องค์กรชั้นนำที่ขับเคลื่อน  
นวัตกรรมการศึกษาแบบองค์รวม  
เพื่อสร้างวัฒนธรรม  
การเรียนรู้ตลอดชีวิตอย่างยั่งยืน  
ในสังคม”

วิทยาลัยการศึกษาดูตลอดชีวิต  
มหาวิทยาลัยเชียงใหม่

# Advanced@CMU

## กระบวนวิชาเรียนร่วม

คือรูปแบบการเรียนการสอนและการประเมินเช่นเดียวกับนักศึกษา มช. มุ่งหวังให้เป็นแหล่งเรียนรู้เพื่อให้บุคคลทั่วไปได้ต่อเติมความรู้และเพิ่มพูนทักษะ เมื่อผ่านการประเมินผู้เรียนจะได้รับใบระเบียนการศึกษาของมช. (transcript) เป็นหลักฐานทางการศึกษา เพื่อใช้สมัครศึกษาต่อ หรือสมัครเข้าทำงาน

ทั้งนี้ กระบวนวิชาเรียนร่วมเป็นการเรียนรูปแบบ Non - Degree หากผู้เรียนประสงค์เรียนเพื่อปริญญาในอนาคต ผู้เรียนต้องผ่านการคัดเลือกเป็นนักศึกษา มช. ตามระบบการสอบคัดเลือกปกติ จึงจะสามารถเทียบโอนหน่วยกิตที่เก็บสะสมไว้ โดยไม่ต้องเรียนวิชานั้นซ้ำ

# เรียนร่วม

## ให้อะไรบ้าง ?

### เกรด

หากผ่านการวัดและประเมินผลความรู้

### หน่วยกิต

หน่วยกิตจะได้รับเมื่อผ่านการวัดและประเมินผลจากวิชานั้น ๆ

### ทรานสคริปต์

หลังการจบหลักสูตรและได้รับเกรดเรียบร้อยแล้ว

### ใบรับรองการเข้าร่วม (Visitor -V)\*

เพื่อยืนยันว่าผู้เรียนได้เข้าร่วมเรียนในกระบวนวิชานั้น ๆ (เฉพาะบางกระบวนวิชาเท่านั้น)

### บริการของมหาวิทยาลัยเชียงใหม่

ในทุกเทอมของการเรียนร่วมผู้เรียนจะได้รับสิทธิในการใช้บริการต่าง ๆ ของมหาวิทยาลัย

### ส่วนลดค่าบำรุงและสิทธิพิเศษต่าง ๆ

สำหรับนักศึกษาชมช. บุคลากรชมช. และศิษย์เก่าชมช. เท่านั้น

# ความร่วมมือ ในมหาวิทยาลัย

## Lifelong Learners

- 1. ครอบคลุมวิชาเรียนร่วม**
  - บุคคลทั่วไปที่สนใจเรียนร่วมกับนักศึกษา มช.
  - นักเรียน นักศึกษา วิทยาลัย
- 2. หลักสูตรอบรมระยะสั้น**
  - บุคคลที่ต้องการ Reskill & Upskill
  - บุคคลทั่วไปที่มีความสนใจเฉพาะทาง
  - กลุ่มองค์กร

ลงทะเบียน  
เรียนร่วม

สำนักทะเบียนและประมวลผล  
มหาวิทยาลัยเชียงใหม่  
(REG CMU)

ฐานข้อมูลกระบวนวิชาและบันทึกข้อมูล  
การเรียน (ผลการเรียนและหน่วยกิต)

ครอบคลุมวิชาเรียนร่วม  
หลักสูตรอบรมระยะสั้น

19 คณะ  
วิทยาลัย  
และสถาบัน

ช่องทางการเรียนรู้

ITSC

# การจัดสรรค่าลงทะเบียน กระบวนวิชาเรียนร่วม

ผู้เรียนชำระ  
(A) ค่าบำรุงมหาวิทยาลัย 1,500 บาท  
(B) ค่าหน่วยกิต

LE นำส่ง  
(A) ค่าบำรุงมหาวิทยาลัย 1,500 บาท  
(B) ค่าหน่วยกิต **100%**

จัดสรร (A) ค่าบำรุงมหาวิทยาลัย  
- วิทยาลัยการศึกษาตลอดชีวิต  
300 บาท

จัดสรร (A) ค่าบำรุงมหาวิทยาลัย  
- สำนักทะเบียน 300 บาท  
- สำนักหอสมุด 300 บาท  
- ITSC 300 บาท  
- มหาวิทยาลัย 300 บาท

กองคลัง หัก (B) **10%**  
เข้ามหาวิทยาลัย

จัดสรร  
(B) ค่าหน่วยกิต **90%**

คณะ/ส่วนงาน

# วิธีการเปิด – ปิดกระบวนวิชาเรียนร่วม ผ่านระบบ มชท. 30

# ขั้นตอนการเปิด กระบวนวิชาเรียนร่วม

1. เข้าเว็บสำนักทะเบียน และเข้าไปในส่วนของ คณะ/ภาควิชา/  
อาจารย์/หน่วยงาน และเลือกภาควิชา

2. เข้าสู่ระบบสำนักทะเบียนและประมวลผล

# ขั้นตอนการเปิด กระบวนวิชาเรียนร่วม

## 3. เข้าสู่ระบบ โดย CMU Account

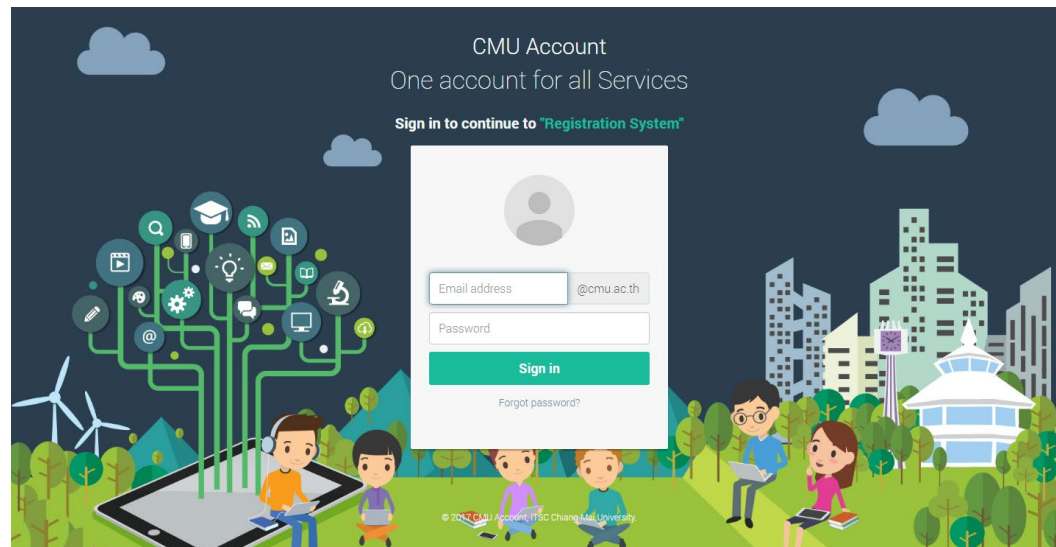

## 4. เข้าสู่ระบบจัดการตารางเรียนตารางสอน

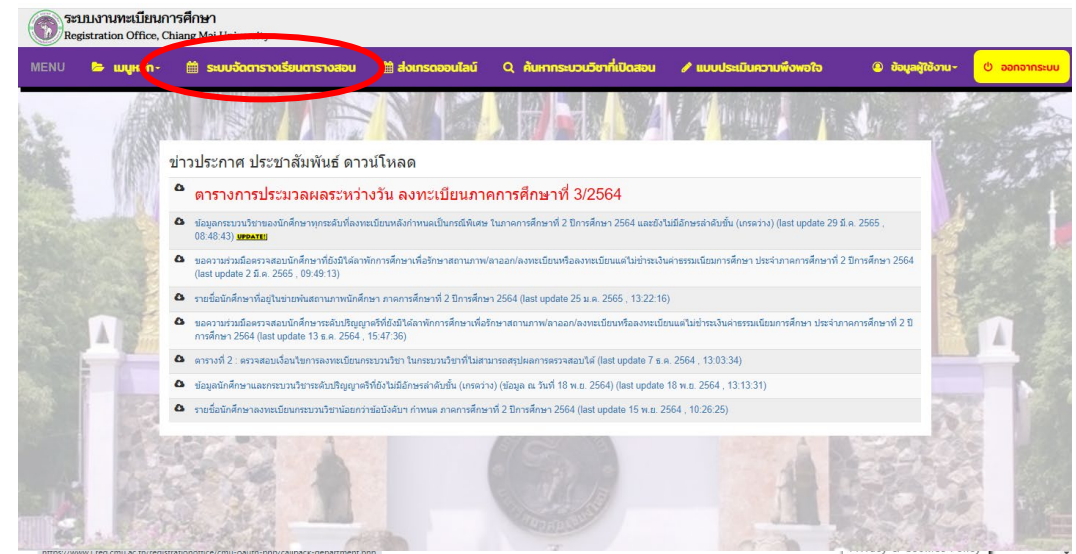

# ขั้นตอนการเปิด กระบวนวิชาเรียนร่วม

## 5. เลือกภาคการศึกษาที่ต้องการเปิดกระบวนวิชา

ระบบงานทะเบียนการศึกษา  
Registration Office, Chiang Mai University

MENU เมนูหลัก ระบบจัดตารางเรียนตารางสอน ส่งตรงออกใบมี ค้นหากระบวนวิชาที่เปิดสอน แบบประเมินความพึงพอใจ ติดต่อผู้ใช้งาน ออกจากระบบ

ปรับเปลี่ยนรูปแบบการเรียนการสอนภาคการศึกษา 2/2564

จัดทำตารางสอน สำหรับภาควิชา  
กรุณาเลือกภาคการศึกษาที่ต้องการจัดทำตารางสอน

เลือกภาคการศึกษา -กรุณาเลือกภาคการศึกษา-  
ทำผู้รวม

ตารางการจัดทำตารางสอน สำหรับภาควิชา

ลำดับ	ภาคการศึกษา	เปิดระบบ	ปิดระบบ	
1	1 / 2565	18 มิ.ย. 2565 , 09:00 น.	1 ก.ค. 2565 , 23:59 น.	⊙ รอดำเนินการ...
2	1 / 2565	6 มิ.ย. 2565 , 09:00 น.	17 มิ.ย. 2565 , 23:59 น.	⊙ รอดำเนินการ...
3	1 / 2565	9 พ.ค. 2565 , 09:00 น.	15 พ.ค. 2565 , 23:59 น.	⊙ รอดำเนินการ...
4	1 / 2565	25 เม.ย. 2565 , 09:00 น.	1 พ.ค. 2565 , 23:00 น.	⊙ รอดำเนินการ...
5	3 / 2564	11 เม.ย. 2565 , 09:00 น.	22 เม.ย. 2565 , 23:59 น.	⊙ รอดำเนินการ...
6	3 / 2564	4 เม.ย. 2565 , 09:00 น.	10 เม.ย. 2565 , 23:59 น.	✅ อยู่ในช่วงดำเนินการ **

## 6. เลือกกระบวนวิชาที่ต้องการเปิด

ระบบงานทะเบียนการศึกษา  
Registration Office, Chiang Mai University

MENU เมนูหลัก ระบบจัดตารางเรียนตารางสอน ส่งตรงออกใบมี ค้นหากระบวนวิชาที่เปิดสอน แบบประเมินความพึงพอใจ ติดต่อผู้ใช้งาน ออกจากระบบ

ระบบจัดทำตารางเรียนตารางสอน

เลือกภาคการศึกษาใหม่ เปิดกระบวนวิชาใหม่ พิมพ์อีเมล นพท 30 จัดการกระบวนวิชาเรียนร่วม CMU Lifelong

กระบวนวิชาที่เปิด  
ในภาคการศึกษา 3/2564

รหัสกระบวนวิชา  
(คลิกที่ชื่อกระบวนวิชาเพื่อ  
ดูรายละเอียดเพิ่มเติม, ดูรายละเอียด  
section)

▶1	751100
▶2	751101
▶3	751102
▶4	751103
▶5	751104
▶6	751105
▶7	751202
▶8	751303
▶9	751304
▶10	751305
▶11	751309

ข้อมูลผู้ใช้จากระบบ

รหัสผู้ใช้งาน	751
ชื่อผู้ใช้งาน	สุวิทย์ ปินทาเปีย
CMU Account	suwit.pintapie@cmu.ac.th
เบอร์โทรศัพท์ติดต่อ	
ภาควิชา	ภาควิชาเศรษฐศาสตร์
คณะ	เศรษฐศาสตร์

เริ่มต้นโปรแกรมโดยการ click ที่รหัสกระบวนวิชาทางด้านซ้ายมือซึ่ง เป็นกระบวนวิชาทั้งหมดในความดูแลรับผิดชอบของภาควิชาของท่าน  
**ข้อมูลวิธี ทานควรคลิก ออกจากระบบ ทุกครั้งเมื่อต้องการออกจากโปรแกรม**

มีปัญหาการใช้งานโปรแกรมติดต่อ: ฝ่ายเทคโนโลยีสารสนเทศและประมวลผลการศึกษา โทร. 053-948939, 089-4340948

# ขั้นตอนการเปิด กระบวนวิชาเรียนร่วม

7. กรอกข้อมูลรายละเอียดของกระบวนวิชา และให้กด "section นี้เปิดให้ผู้เรียนในระบบการศึกษาตลอดชีวิตหรือไม่" ให้เลือก "ใช่"

หมายเหตุ : กระบวนวิชาเรียนร่วมจะดึงข้อมูลเดิมจากปีการศึกษาที่แล้วโดยอัตโนมัติ จึงขอให้คณะปรับเปลี่ยนกระบวนวิชาเรียนร่วมตามระยะเวลา  
ปรับตารางสอน คณะ/ภาควิชา

# วิธีการคัดเลือกผู้เรียน

# วิธีการคัดเลือกผู้เรียน

1. อาจารย์ผู้สอน ผู้ประสานงานหรือผู้ที่ได้รับมอบหมาย เข้าระบบผ่านเว็บไซต์ [www2.lifelong.cmu.ac.th](http://www2.lifelong.cmu.ac.th) และเลือกเมนู “สำหรับอาจารย์ หลักสูตรและส่วนงาน” อยู่ท้ายเว็บไซต์

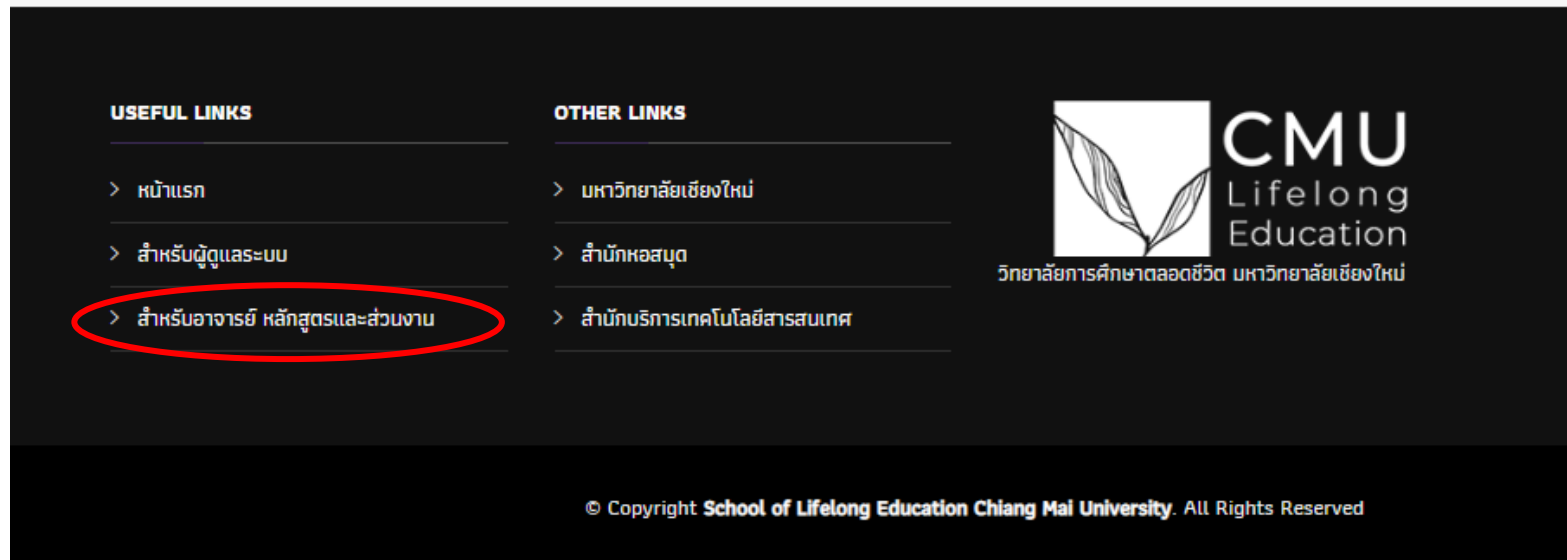

# วิธีการคัดเลือกผู้เรียน

- เลือกเมนู “**กระบวนวิชาเรียนร่วมของคุณ**” ไปที่ตัวเลือก “**รายชื่อผู้ลงทะเบียนเรียนร่วมทั้งหมด [เพื่อพิจารณา]**” และทำการเลือกกระบวนวิชาเพื่อพิจารณาผู้เรียน โดยคลิกที่สกรอบนวิชา

กระบวนวิชาเรียนร่วมของคุณ ▾ | หลักสูตรอบรมระยะสั้น (ในความดูแลของท่าน) | ลงทะเบียนใหม่ 28 ราย ▾

กระบวนวิชาเรียนร่วมทั้งหมด

รายชื่อผู้ลงทะเบียนเรียนร่วมทั้งหมด (เพื่อพิจารณา)

**ลงทะเบียนกระบวนวิชาเรียนร่วม ภาค**

**กระบวนวิชาที่เปิดเรียนร่วมทั้งหมด - ค**

ค้นหาหลักสูตรกระบวนวิชา :  ระบุหลักสูตรกระบวนวิชา

ลงทะเบียนเรียนร่วม ระหว่างวันที่ 11 พ.ค. 2563 , 08:00 น.  
ผู้สอนพิจารณาคัดเลือกผู้เรียนร่วม รอบที่ 1 ระหว่างวันที่ 25 มิ.ย. 2563 ,  
ผู้ผ่านการคัดเลือกชำระเงิน รอบที่ 1 ระหว่างวันที่ 1 ก.ค. 2563 , 08:  
ผู้สอนพิจารณาคัดเลือกผู้เรียนร่วม รอบที่ 2 ระหว่างวันที่ 1 ก.ค. 2563 ,  
ผู้ผ่านการคัดเลือกชำระเงิน รอบที่ 2 ระหว่างวันที่ 9 ก.ค. 2563 , 08:

CMU Faculty of Science ... CMU Lifelong Education

ลงทะเบียนกระบวนวิชาเรียนร่วม ภาคการศึกษาที่ 1/2563

กระบวนวิชาที่เปิดเรียนร่วมทั้งหมด - คณะ วิทยาศาสตร์

ค้นหาหลักสูตรกระบวนวิชา :  ระบุหลักสูตรกระบวนวิชา

ลงทะเบียนเรียนร่วม ระหว่างวันที่ 11 พ.ค. 2563 , 08:00 น. ถึงวันที่ 5 ก.ค. 2563 , 23:59 น.  
ผู้สอนพิจารณาคัดเลือกผู้เรียนร่วม รอบที่ 1 ระหว่างวันที่ 25 มิ.ย. 2563 , 09:00 น. ถึงวันที่ 30 มิ.ย. 2563 , 23:59 น.  
ผู้ผ่านการคัดเลือกชำระเงิน รอบที่ 1 ระหว่างวันที่ 1 ก.ค. 2563 , 08:00 น. ถึงวันที่ 6 ก.ค. 2563 , 23:59 น.  
ผู้สอนพิจารณาคัดเลือกผู้เรียนร่วม รอบที่ 2 ระหว่างวันที่ 1 ก.ค. 2563 , 08:00 น. ถึงวันที่ 8 ก.ค. 2563 , 23:59 น.  
ผู้ผ่านการคัดเลือกชำระเงิน รอบที่ 2 ระหว่างวันที่ 9 ก.ค. 2563 , 08:00 น. ถึงวันที่ 13 ก.ค. 2563 , 23:59 น.

กระบวนวิชาที่เปิดเรียนร่วมทั้งหมด

ลำดับ	ชื่อกระบวนวิชา	ชื่อของกระบวนวิชา	section	วัน	เวลา	ห้อง	อาจารย์ผู้สอน	จำนวนที่เปิดรับ	จำนวนผู้ลงทะเบียน	จำนวนผู้ชำระเงิน
1	206111	CALCULUS 1	502/000	MTh	1100-1230	R85301	เป็นหญิง ไชยกุล	5	17	เลือกแล้ว 0 ราย
2	206161	CALCULUS FOR ENGINEERING 1	581/000	MTh	1630-1800	Slope(03-001)	เอกชัย นทีสินธุ์	5	2	เลือกแล้ว 0 ราย

กรุณาเลือกเลือกกระบวนวิชาด้วยซ้ำมือ

## วิธีการคัดเลือกผู้เรียน

3. พิจารณาการคัดเลือกผู้ลงทะเบียน คลิก  
เครื่องหมายเอกสารในช่องรหัสผู้เรียน เพื่อ  
พิจารณาข้อมูลเบื้องต้นของผู้เรียน  
กด **“ผ่าน”** หรือ **“ไม่ผ่านการคัดเลือก”**  
จากนั้นเลือก **“บันทึกข้อมูลการเลือก”**

[พิจารณา] รายชื่อผู้ลงทะเบียนเรียนร่วม Course:: 206171 SEC :: 582/000  
GENERAL MATHEMATICS 1

สถานะ	การคัดเลือก	ลำดับ	รหัสผู้เรียน	ชื่อ สกุล	ระดับการศึกษาสูงสุด	สถานะการชำระเงิน
	<input checked="" type="radio"/> ผ่าน <input type="radio"/> ไม่ผ่าน	1	639503565	นางสาว <input type="text" value="ข้อมูลผู้เรียน 639503565 :"/>	มัธยมศึกษาตอนปลาย	ยังไม่ได้ชำระเงิน
	<input type="radio"/> ผ่าน <input type="radio"/> ไม่ผ่าน	2	639505346	นาย	ปริญญาตรี	ยังไม่ได้ชำระเงิน
	<input type="radio"/> ผ่าน <input type="radio"/> ไม่ผ่าน	3	639500795	นาย	มัธยมศึกษาตอนต้น	ยังไม่ได้ชำระเงิน
	<input type="radio"/> ผ่าน <input type="radio"/> ไม่ผ่าน	4	639505477	นาย	มัธยมศึกษาตอนปลาย	ยังไม่ได้ชำระเงิน
	<input type="radio"/> ผ่าน <input type="radio"/> ไม่ผ่าน	5	639505551	นาย	มัธยมศึกษาตอนต้น	ยังไม่ได้ชำระเงิน
	<input type="radio"/> ผ่าน <input type="radio"/> ไม่ผ่าน	6	639504439	นาย	อื่น ๆ โปรดระบุ GED	ยังไม่ได้ชำระเงิน
	<input type="radio"/> ผ่าน <input type="radio"/> ไม่ผ่าน	7	639505351	นาย	มัธยมศึกษาตอนปลาย	ยังไม่ได้ชำระเงิน
	<input type="radio"/> ผ่าน <input type="radio"/> ไม่ผ่าน	8	639505626	นางสาว	มัธยมศึกษาตอนปลาย	ยังไม่ได้ชำระเงิน

บันทึกข้อมูลการเลือก

## วิธีการคัดเลือกผู้เรียน

4. เมื่อสิ้นสุดรอบการพิจารณา

ระบบจะคำนวณค่าธรรมเนียมและแจ้งผล

การคัดเลือกเพื่อไปชำระค่าธรรมเนียม

โดยจะแสดงสถานะชำระค่าธรรมเนียม

ผู้ผ่านการคัดเลือกที่ไม่ได้ชำระค่าธรรมเนียม

ตามระยะเวลาที่กำหนด ถือว่าสละสิทธิ์การเข้า

เรียนร่วม

[พิจารณา] รายชื่อผู้ลงทะเบียนเรียนร่วม Course:: 206217 SEC :: 501/000  
FUNDAMENTAL CONCEPTS OF MATH

สถานะ	การคัดเลือก	ลำดับ	รหัสผู้เรียน	ชื่อ สกุล	ระดับการศึกษาสูงสุด	สถานะการชำระเงิน
✓	<input checked="" type="radio"/> ผ่าน <input type="radio"/> ไม่ผ่าน	1	639500003 	นาย	ปริญญาเอก	ยังไม่ได้ชำระเงิน
✓	<input checked="" type="radio"/> ผ่าน <input type="radio"/> ไม่ผ่าน	2	639500175 	นางสาว	ปริญญาตรี	ยังไม่ได้ชำระเงิน

 บันทึกข้อมูลการเลือก

# รูปแบบ การจัดการเรียนการสอน

# รูปแบบการเรียนรู้ร่วม

## มีให้เลือกหลากหลาย

1

เรียนในห้องเรียนตามเวลาเรียน

2

เรียนออนไลน์ตามเวลาเรียน

3

เรียนออนไลน์ตามเวลาเรียน  
และมีบันทึกวิดีโอการสอนย้อนหลัง

4

เรียนในห้องเรียนและออนไลน์  
แบบผสมผสานตามเวลาเรียน

5

เรียนในห้องเรียนหรือออนไลน์ตาม  
เวลาเรียน ตามความสะดวกของผู้เรียน

6

เรียนในห้องเรียนและออนไลน์ได้  
มีบันทึกวิดีโอการสอนย้อนหลัง

**ผลการดำเนินงานของ  
กระบวนวิชาเรียนร่วมปีการศึกษา 2564**

ลำดับ	คณะ	ภาคการศึกษา 1/2564		ภาคการศึกษา 2/2564	
		จำนวนวิชา	จำนวนผู้เรียน	จำนวนวิชา	จำนวนผู้เรียน
1	คณะมนุษยศาสตร์	25	34	17	20
2	คณะวิศวกรรมศาสตร์	2	9	-	-
3	คณะสังคมศาสตร์	-	-	2	6
4	คณะวิทยาศาสตร์	84	101	93	32
5	คณะวิศวกรรมศาสตร์	-	-	21	3
6	คณะแพทยศาสตร์	2	0	1	0
7	คณะเกษตรศาสตร์	10	7	27	4
8	คณะพยาบาลศาสตร์	8	12	6	4
9	คณะอุตสาหกรรมเกษตร	-	-	1	2
10	คณะสัตวแพทย	-	-	1	0
11	คณะเศรษฐศาสตร์	4	24	8	3
12	คณะสถาปัตยกรรมศาสตร์	1	8	1	7
13	คณะการสื่อสารมวลชน	2	15	5	4
14	คณะรัฐศาสตร์และรัฐประศาสนศาสตร์	6	11	7	5
15	คณะนิติศาสตร์	2	32	2	6
16	วิทยาลัยนานาชาตินวัตกรรมดิจิทัล	5	4	4	13
17	สถาบันวิศวกรรมชีวการแพทย์	-	-	1	5
18	บัณฑิตวิทยาลัย	-	-	1	1
19	วิทยาลัยการศึกษาและการจัดการทางทะเล	1	1	-	-
<b>รวมทั้งสิ้น</b>		<b>152</b>	<b>258</b>	<b>198</b>	<b>115</b>

## กระบวนวิชา 5 อันดับแรกที่มีผู้ลงทะเบียนมากที่สุด

ลำดับ	ภาคการศึกษา 1/2564		ภาคการศึกษา 2/2564	
	รหัสวิชา	ชื่อกระบวนวิชา	รหัสวิชา	ชื่อกระบวนวิชา
1	176101	กฎหมายเบื้องต้น	003191	ภาษาเยอรมันเบื้องต้น
2	751100	เศรษฐศาสตร์ในชีวิตประจำวัน	751100	เศรษฐศาสตร์ในชีวิตประจำวัน
3	206161	แคลคูลัสสำหรับนักศึกษาวิศวกรรมศาสตร์ 1	202101	ชีววิทยาพื้นฐาน 1
4	204100	เทคโนโลยีสารสนเทศและชีวิตสมัยใหม่	801100	สถาปัตยกรรมในชีวิตประจำวัน
5	206111	แคลคูลัส 1	900100	วิศวกรรมชีวการแพทย์ในชีวิตประจำวัน

## ผลการเรียนของผู้เรียนประจำภาคการศึกษา ปี 2564

### ผลการเรียนของผู้เรียน ภาคการศึกษาที่ 1/64

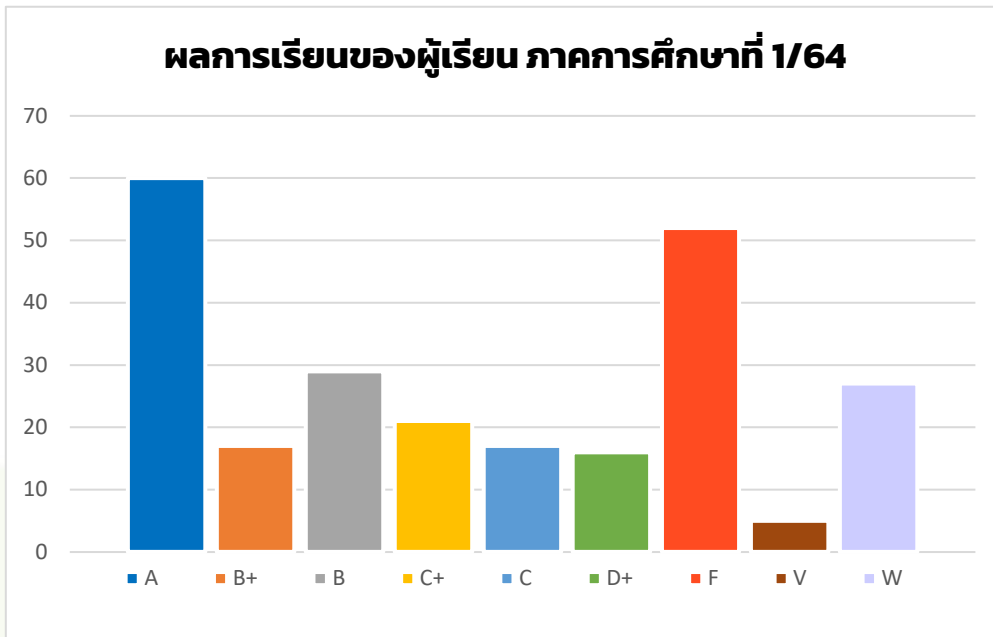

### ผลการเรียนของผู้เรียน ภาคการศึกษาที่ 2/64

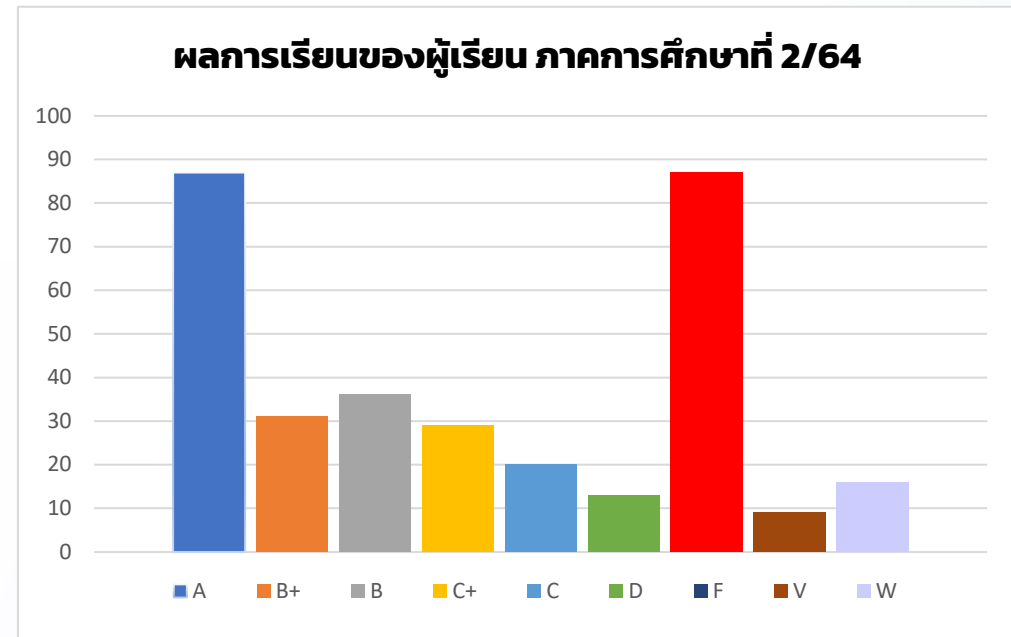

## กระบวนการเรียนร่วมกับโรงเรียนสาริต มช.

สัดส่วนของผู้เรียน ภาคเรียนที่ 1/64

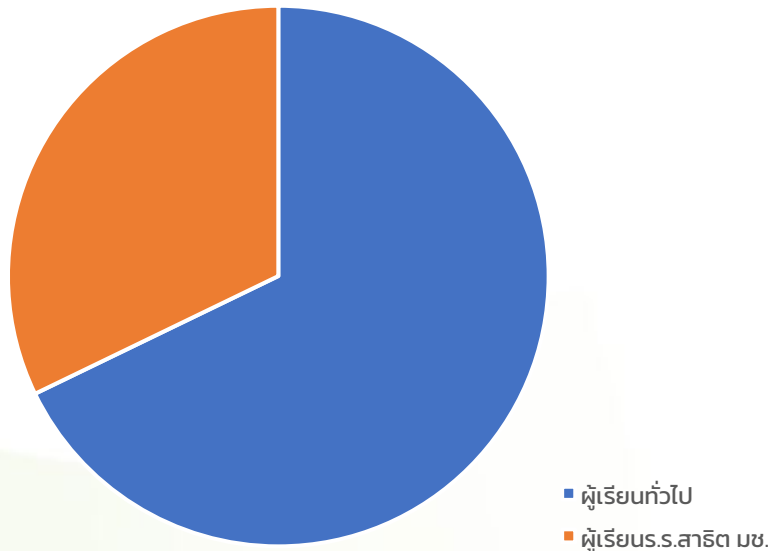

ผู้เรียนทั้งหมดจากภาคการศึกษา 1/64 มีจำนวนทั้งหมด 258 คน เป็น  
ผู้เรียนทั่วไป จำนวน 175 คน และเป็นผู้เรียนโรงเรียนสาริต  
มหาวิทยาลัยเชียงใหม่ จำนวน 83 คน

### ผลตอบรับจากผู้เรียนร.ร.สาริต

1. ตารางเวลาเรียนในโรงเรียนตรงกับเวลาเรียนร่วม จึงยากต่อการจัดสรรเวลา
2. นักเรียนชั้นมัธยมปลายขาดพื้นฐานความรู้ในการเรียนร่วมในบางกระบวนการวิชา
3. อาจารย์ให้ความช่วยเหลือและดูแลผู้เรียนเป็นอย่างดี ช่วยสร้างความประทับใจให้กับผู้เรียน
4. อาจารย์อำนวยความสะดวกด้วยวิดีโอบันทึกการสอนย้อนหลัง และให้ความช่วยเหลือกับผู้เรียนในระดับมัธยมปลายเป็นพิเศษ
5. นักเรียนมีทักษะในการปรับตัวให้เข้ากับระบบการเรียนในมหาวิทยาลัยมากขึ้น

# สรุปผลจากแบบประเมิน จากผู้เรียนกระบวนวิชาเรียนร่วม ปี 2564

(จากผู้เรียนจำนวน 37 คน)

ช่วงอายุของผู้เรียน

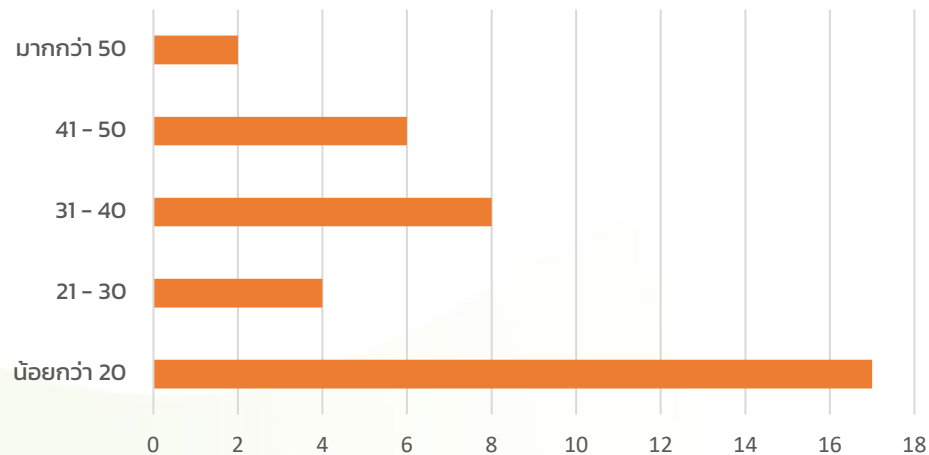

วุฒิการศึกษาสูงสุดของผู้เรียน

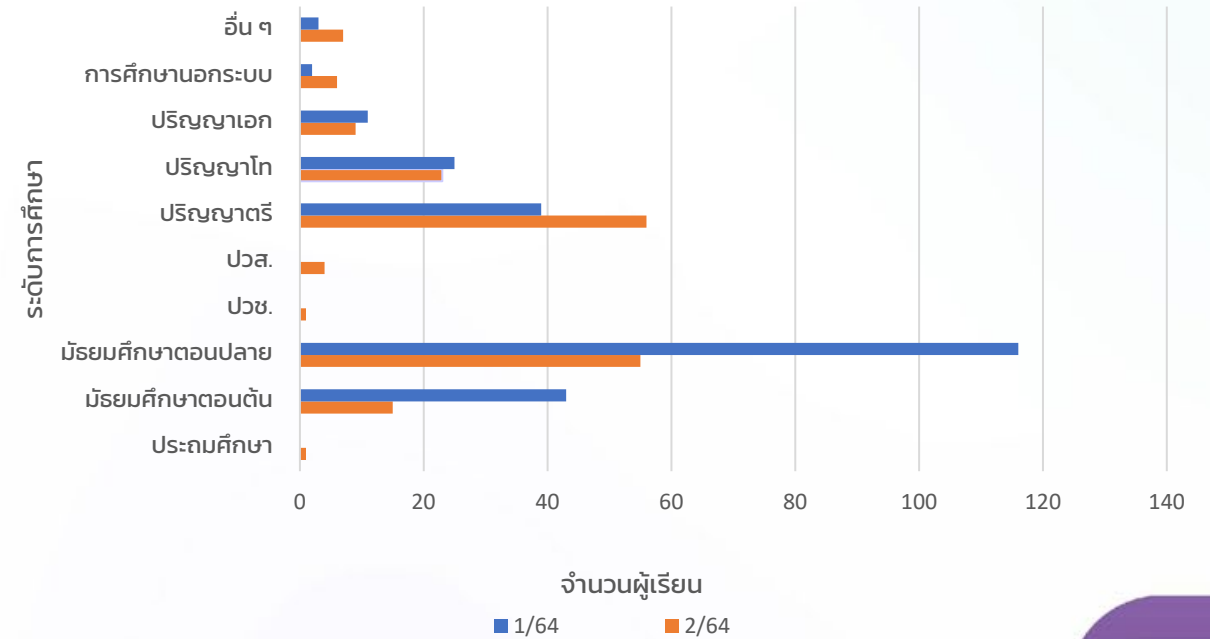

# สรุปผลจากแบบประเมิน จากผู้เรียนกระบวนวิชา เรียนร่วม ปี 2564

ที่อยู่ปัจจุบัน

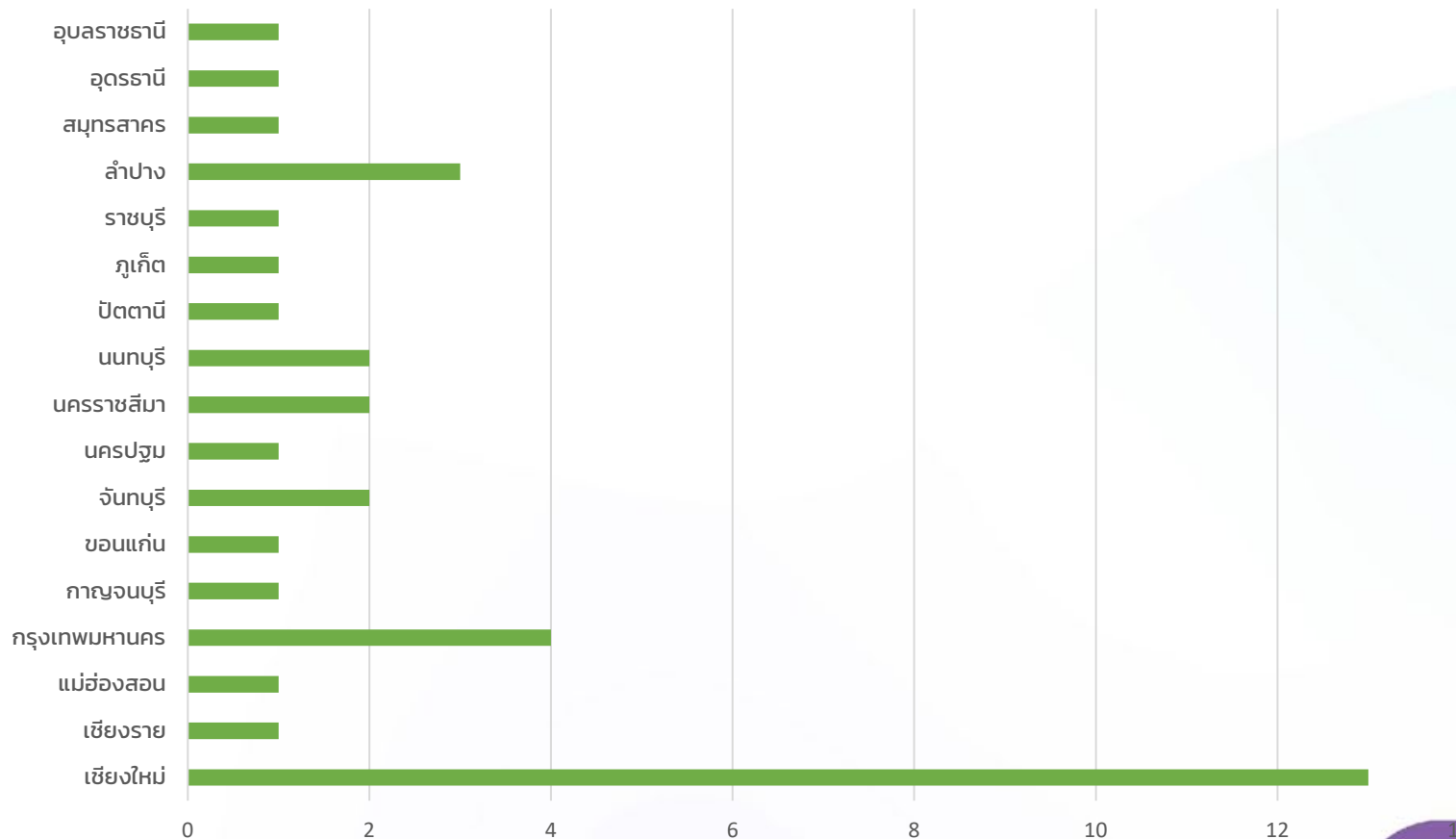

## ส่วนประเมินความพึงพอใจด้านหลักสูตรของ กระบวนวิชาเรียนร่วม

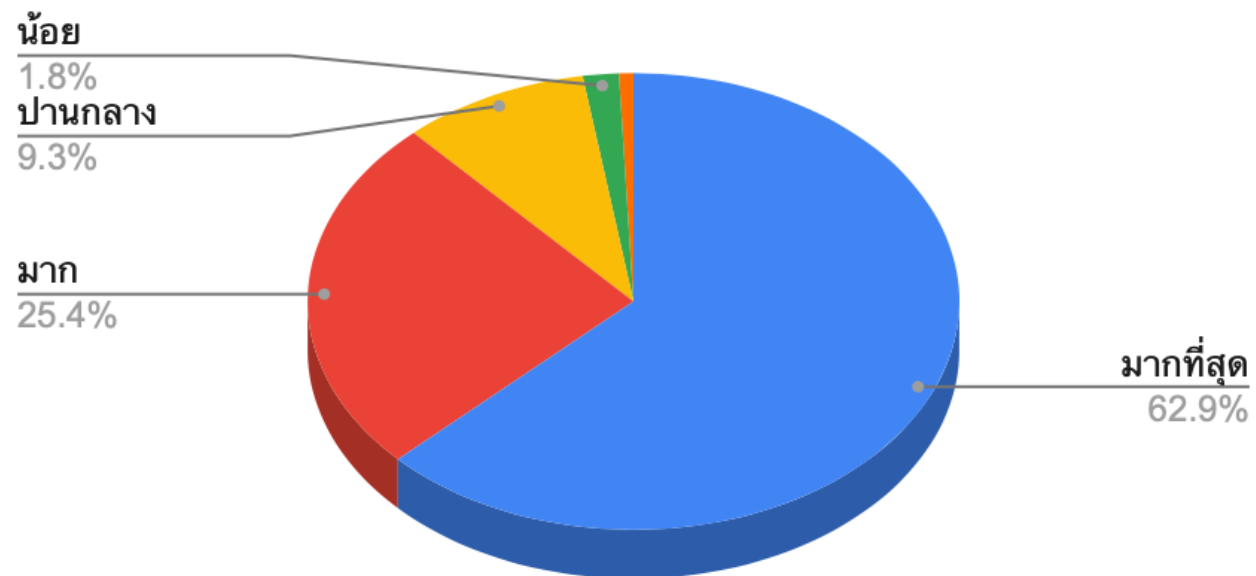

# สรุปผลจากแบบประเมินจากผู้เรียน กระบวนการวิชาเรียนร่วม ปี 2564

รูปแบบการเรียนการสอนแบบใดเหมาะสมที่สุด

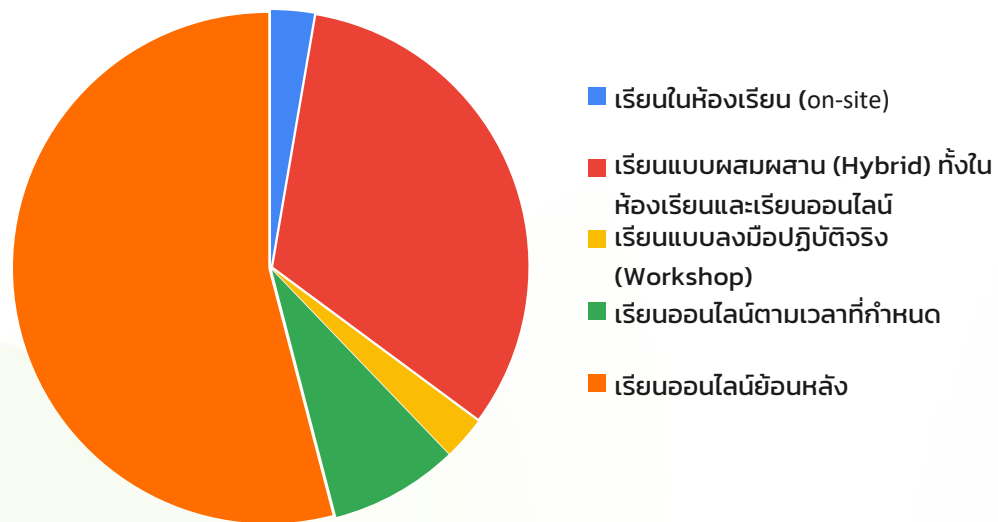

ช่องทางการเรียนรู้ที่เหมาะสมที่สุด

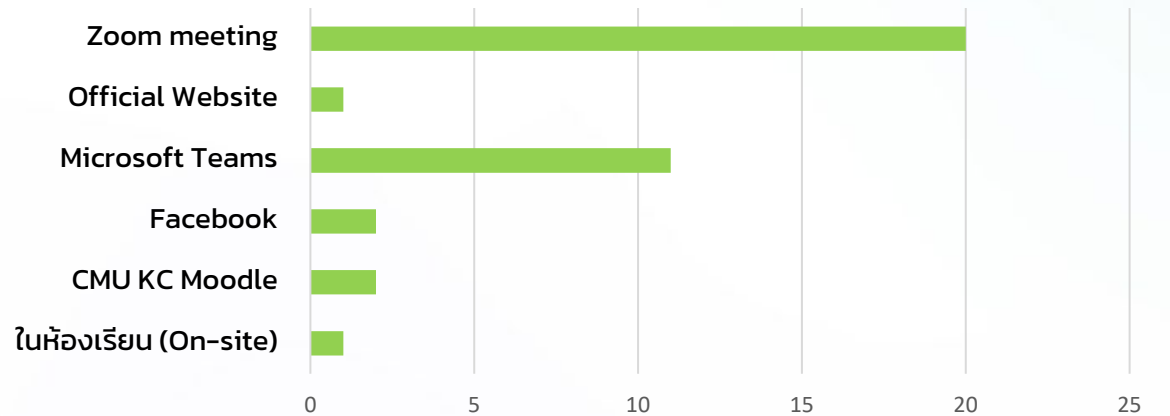

# สรุปผลจากแบบประเมินจากผู้เรียน กระบวนการเรียนร่วม ปี 2564

ผู้เรียนเลือกเรียนกระบวนการเรียนร่วมด้วยเหตุผลใด

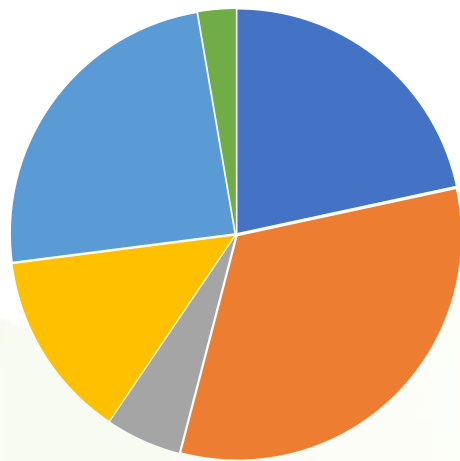

- เพื่อทดลองเรียนในเนื้อหาที่สนใจ
- เพื่อนำใบรับรองสมรรถนะ/ใบทรานสคริปต์ไปศึกษาต่อ
- เพื่อนำใบรับรองสมรรถนะ/ใบทรานสคริปต์ไปสมัครงาน
- เพื่อเปิดประสบการณ์การเรียนรู้ในมหาวิทยาลัย
- เพื่อศึกษาความรู้เพิ่มเติมนอกห้องเรียน
- เพื่อสร้างเครือข่ายความสัมพันธ์ (connection)

ข้อกังวลสำคัญในการเรียนกระบวนการเรียนร่วม

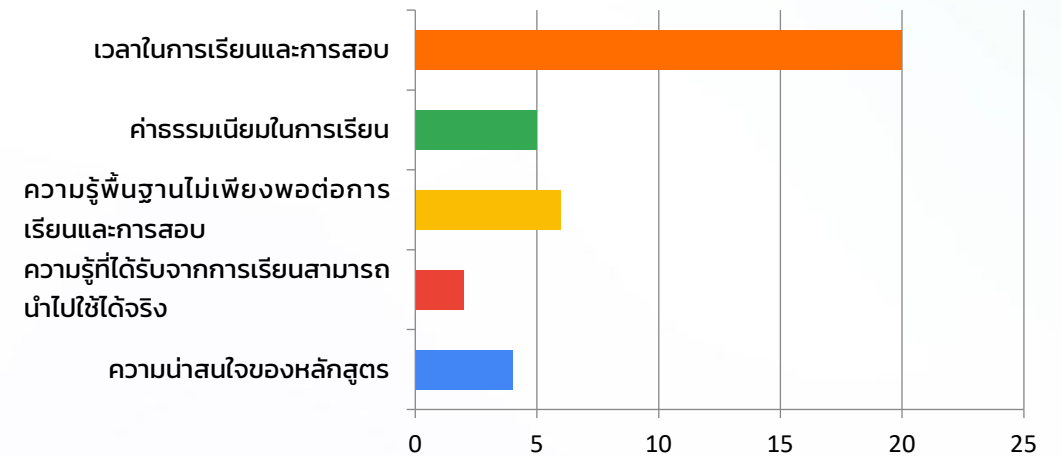

## ข้อเสนอแนะเพิ่มเติมจากผู้เรียน

1. ข้อมูลเวลาการเรียนมีการเปลี่ยนแปลงกระทันหันในช่วงเปิดลงทะเบียนเรียนร่วม ทำให้ผู้เรียนไม่สามารถจัดสรรเวลาเรียนให้สอดคล้องกับกระบวนวิชานั้น ๆ ได้
2. เพิ่มความหลากหลายของหลักสูตรในสาขาต่าง ๆ ให้มากขึ้น มุ่งเน้นการเรียน หรือมอบหมายงานที่มีโอกาสให้ลองปฏิบัติจริง
3. มีคำอธิบายเนื้อหาและรายละเอียดหลักสูตรที่ชัดเจน เพื่อให้ง่ายต่อการตัดสินใจ
4. ทุกกระบวนวิชาสามารถเรียนออนไลน์จากวิดีโอบันทึกการสอนย้อนหลัง
5. มีการแบบเอกสารประกอบการสมัครเรียนให้น้อยลง
6. ใช้แพลตฟอร์มในการเรียนที่มีความเสถียร และใช้เป็นแนวทางเดียวกันทุกกระบวนวิชา
7. มีการประชาสัมพันธ์แต่ละหลักสูตร เป็นแผนระยะยาว 1 ปี (มีหลักสูตรอะไรบ้าง เปิดเรียนช่วงไหน เนื้อหาเป็นอย่างไร)

# สรุปผลจากแบบประเมินจากอาจารย์ผู้สอนกระบวนการวิชาเรียนร่วม ปี 2564

(จากอาจารย์ผู้สอน จำนวน 31 คน)

ประเมินความพึงพอใจผู้เรียน

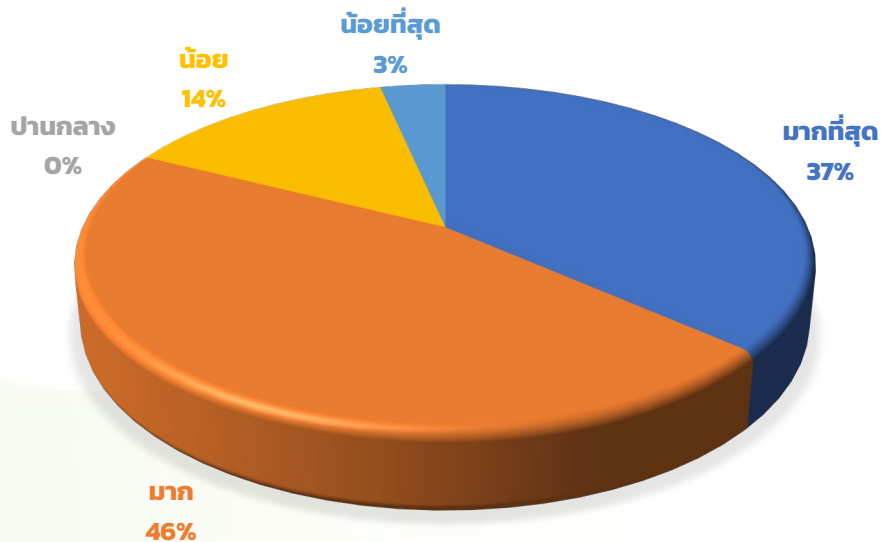

ประเมินความพึงพอใจการดำเนินงานของวิทยาลัยฯ

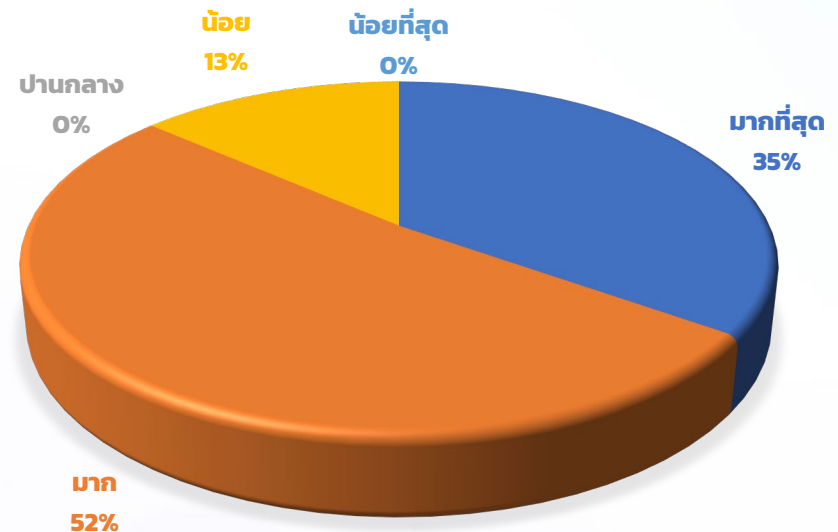

## ข้อเสนอแนะเพิ่มเติมจากอาจารย์ผู้สอน

1. อยากให้ผู้เรียนมีสิทธิ์การเข้าถึง Microsoft Teams เท่ากับนักศึกษาปกติ
2. ขอแนะนำให้มี CMU account ชั่วคราวสำหรับผู้เรียน
3. ควรมีระบบการเรียนแบบผสมผสาน (hybrid) เพื่อเอื้ออำนวยสำหรับวิชาเรียนร่วมโดยเฉพาะ
4. มีการประชุมแลกเปลี่ยนหารือกัน เพื่อออกแบบกระบวนการจัดการเรียนการสอนที่เหมาะสมกับผู้เรียน
5. ขอให้มียารละเอียดยีเมลล์สำหรับติดต่อนักศึกษาที่ชำระเงินเรียบร้อยแล้ว

# การดำเนินการแก้ไขปรับปรุง ตามข้อเสนอแนะที่ผ่านมา

# ประเด็นปัญหาและแนวทางแก้ไข

ประเด็นปัญหา	แนวทางแก้ไข
1. ผู้เรียนไม่สามารถเข้าห้องเรียนใน MS Teams จึงไม่สามารถติดต่อกับอาจารย์ได้ เนื่องจากผู้เรียนไม่มีบัญชี @cmu.ac.th ทำให้ไม่สามารถเข้าถึงบริการต่าง ๆ ได้อย่างเต็มที่	<ul style="list-style-type: none"><li>เจ้าหน้าที่ LE ประสานงานกับทาง ITSC เพื่อแก้ไขปัญหาการเข้าสู่ห้องเรียน MS Teams ก่อนเปิดภาคการศึกษา 1 สัปดาห์</li></ul>
2. ผู้เรียนไม่สามารถจัดสรรเวลาและเข้าเรียนในรูปแบบการเรียนที่สอดคล้องกับอาจารย์ผู้สอน/กระบวนวิชา (โดยเฉพาะการเรียน on-site)	<ul style="list-style-type: none"><li>อาจารย์ให้ความช่วยเหลือผู้เรียนโดยการบันทึกเทปการสอน เพื่อให้ผู้เรียนสามารถเรียนย้อนหลังผ่านระบบออนไลน์</li></ul>
3. รายชื่อของผู้เรียนจะหายไปจากระบบสำนักทะเบียนฯ เมื่อผู้เรียนถอนกระบวนวิชา ทำให้อาจารย์ไม่ทราบว่ามีเปลี่ยนแปลง	<ul style="list-style-type: none"><li>สำนักทะเบียนฯ ได้แก้ไขให้รายชื่อของผู้เรียนที่ขออนถอนกระบวนวิชา ยังแสดงผลในฐานข้อมูลเช่นเดิม</li></ul>
4. อาจารย์ไม่ทราบรายละเอียดข้อมูลและช่องทางการติดต่อผู้เรียน	<ul style="list-style-type: none"><li>ITSC ดึงผู้เรียนเข้ากลุ่มใน MS Teams อาจารย์สามารถสื่อสารกับผู้เรียนตามช่องทางได้</li></ul>
5. ผู้เรียนไม่ทราบกำหนดการตามปฏิทินการศึกษา การชำระเงิน การขอลำดับชั้น V การถอนกระบวนวิชา	<ul style="list-style-type: none"><li>ส่วนเว็บไซต์หน้าเรียนร่วมกับ มช. มีปฏิทินบอกกำหนดเวลาชัดเจน</li><li>มี open chat เพื่อแจ้งเตือนกำหนดเวลาให้กับผู้เรียนโดยตรง</li></ul>
6. ผู้เรียนไม่เข้าเรียนและไม่เข้าสอบในบางครั้ง ทำให้อาจารย์ไม่สามารถประเมินผลการเรียนได้	<ul style="list-style-type: none"><li>LE เพิ่มช่องทางในการสื่อสารกับผู้เรียนผ่านกลุ่มไลน์</li></ul>

# แผนการดำเนินงาน ปี 2565

# แผนการดำเนินงาน ปีการศึกษา 2565

หมายเหตุ : กระบวนวิชาเรียนร่วมจะดึงข้อมูลเดิมจากปีการศึกษาที่แล้วโดยอัตโนมัติ จึงขอให้คณะปรับเปลี่ยนกระบวนวิชาเรียนร่วมตามระยะเวลาปรับตารางสอนคณะ/ภาควิชา

**25 เม.ย. – 1 พ.ค. 65**  
(1) ปรับตารางสอน คณะ/ภาควิชา (มชท.30)

**9 พ.ค. – 15 พ.ค. 65**  
(2) ปรับตารางสอน คณะ/ภาควิชา (มชท.30)

**Auto pass หรือ กำหนดช่วงเวลา**  
อาจารย์ผู้สอนพิจารณาคัดเลือกผู้เรียน

**15 มิ.ย. – 17 มิ.ย. 65**  
ดึง e-mail ผู้เรียนเข้าสู่ MS Teams

**3 พ.ค. – 11 พ.ค. 65**  
สำรวจการเปิดกระบวนวิชาเรียนร่วม 1/65

**17 พ.ค. – 10 มิ.ย. 65**  
ลงทะเบียนกระบวนวิชาเรียนร่วม 1/65

**14 มิ.ย. 65**  
ผู้เรียนชำระเงินวันสุดท้าย

**20 มิ.ย. 65**  
เปิดภาคเรียน 1/65

# Q&A

**Website:** <https://www.lifelong.cmu.ac.th/>

**Facebook:** <https://www.facebook.com/CMUlifelong>

**Line Official Account:** @cmulifelong

**E-mail:** [support\\_lifelong@cmu.ac.th](mailto:support_lifelong@cmu.ac.th)